



CÂMARA MUNICIPAL DE CORNÉLIO PROCÓPIO

ESTADO DO PARANÁ

PROJETO DE LEI Nº 017/2015

DATA: 20/07/2015

SÚMULA: Denomina as ruas e Avenidas do Residencial Estância Marlene.

A CÂMARA MUNICIPAL DE CORNÉLIO PROCÓPIO, Estado do Paraná, APROVOU e eu, FREDERICO CARLOS DE CARVALHO ALVES, Prefeito Municipal em consonância com a Lei Orgânica do Município, SANCIONO a seguinte:

LEI:

Art.1º- As Ruas e Avenidas do Residencial Estância Marlene terão as seguintes denominações:

Rua Projetada nº. 01	Avenida Mariana Ribeiro
Rua Projetada nº. 02	Rua Almir Sérgio Silva
Rua Projetada nº. 03	Rua José Divino Mizael
Rua Projetada nº. 04	Rua Eliza Rita de Assis
Rua Projetada nº. 05	Rua Florita Maria de Jesus
Rua Projetada nº. 06	Rua Claudemira Maria de Jesus
Rua Projetada “Estrada Velha Municipal para o Distrito de Congonhas”.	Avenida João Baptista Ribeiro

Art. 2º. - Esta Lei entrará em vigor na data de sua publicação, revogadas as disposições em contrario.

Cornélio Procópio (PR), 20 de julho de 2015.

EDIMAR GOMES FILHO
Vereador - PSD



CÂMARA MUNICIPAL DE CORNÉLIO PROCÓPIO

ESTADO DO PARANÁ

PROJETO DE LEI Nº 017/2015

DATA: 20/07/2015

Exposição de Motivos:

Senhora Presidente;

Senhores Vereadores:

O Presente Projeto de Lei pretende nominar Ruas e Avenidas localizadas no **RESIDENCIAL ESTANCIA MARLENE**, estabelecido neste Município, homenageando pessoas que moravam nesta Cidade, conforme consta dos históricos anexados ao presente Projeto.

Cornélio Procópio (PR), 20 de julho de 2015.

EDIMAR GOMES FILHO
Vereador - PSD

A CÂMARA MUNICIPAL DE CORNÉLIO PROCÓPIO – PR
ILUSTRES VEREADORES DESTE PARLAMENTO

LEVI CARDOSO DE LIMA e MARLENE RIBEIRO CARDOSO, cidadãos nascidos neste município e como empreendedores do loteamento **“RESIDENCIAL ESTANCIA MARLENE”** devidamente aprovado pelo município conforme planta do projeto urbanístico aprovado em 22/01/2015 conforme matrícula 17.045/A do registro de imóveis 2º ofício desta comarca, cópias anexadas, e por ser empreendimento da família em gleba própria já adquirida em 1986, parte da propriedade rural da família, onde residem com seus filhos, portanto, vem solicitar autorização por projeto de lei a nomeação das sete ruas projetadas neste empreendimento com nomes merecidamente a seguir apontados com o histórico justificado como segue:

A). Conforme matrícula 18.357, livro 2-DY os empreendedores dispuseram de 14.532,88 M² de área para o sistema viário de domínio do município conforme cópia da matrícula anexa. As ruas projetadas 01 ao 06 e a estrada velha Municipal para Congonhas.

B). Portanto assim nominam a seguir:

Rua Projetada número 01:

“AVENIDA MARIANA RIBEIRO”

Histórico- Mãe da empreendedora Marlene Ribeiro-Cardoso, conforme cópia da certidão de óbito anexa; dona Mariana chegou em Cornélio Procópio em meados de 1946, vinda de Minas Gerais juntamente com seu marido Saturnino Pinto Ribeiro e filhos, instalando-se neste município seu marido juntamente com ela e filhos. Trabalharam na zona rural, vindo seu marido a ser funcionário da prefeitura na qual se aposentou cuidando com carinho e dedicação da praça Brasil, ambos estão sepultados no cemitério Municipal desta cidade, lugar que tanto amaram e dedicaram parte de suas vidas.

Rua Projetada número 02:

“RUA ALMIR SÉRGIO SILVA”

Histórico- Sobrinho da empreendedora Marlene Ribeiro Cardoso, em anexo cópia do registro de nascimento em 28/12/1962, nesta cidade, onde cresceu, estudou e trabalhou como funcionário da prefeitura do município durante muitos anos, conforme declaração anexa, vindo a falecer em janeiro de 2010.



Rua Projetada número 03:

“RUA JOSÉ DIVINO MIZAEI”

Histórico- Conforme cópia do Livro de registro de empregados da propriedade rural, parte deste loteamento denominada “Estancia Marlene”, trabalhou como retireiro por mais de três anos e meio, bom e dedicado trabalhador, morava nesta propriedade juntamente com a esposa e cinco filhos, faleceu na propriedade, mas por infortúnio de todos nós que convivemos com ele, sofreu um acidente fatal com o trator em 27/11/1982, vindo a falecer exatamente na estrada velha para Congonhas em que hoje faz parte deste loteamento.

Rua Projetada número 04:

“RUA ELIZA RITA DE ASSIS”

Histórico- Natural de Carmo de Rio Claro – MG, vindo para a região Norte do Paraná nos idos de 50, juntamente com seu marido, o também saudoso Antônio Rosa de Assis, mãe de cinco filhos. Ficou viúva muito cedo, trabalhadora rural à época (idos de 1958), vindo para a cidade. Logo foi trabalhar de zeladora no grupo Escola Zulmira Marchesi da Silva, depois Ginásio Estadual de Aplicação, por fim Colégio Estadual Zulmira Marchesi da Silva, vindo a se tornar auxiliar de inspetora de alunos. Prestou serviços na Escola Prof. Lourenço Filho, Coléginho e Colégio Alberto Carazzai. Pessoa boa e carismática, sempre pronta a ajudar a todos que a procurava. Faleceu em 06 de Agosto de 1987, sepultada no cemitério da Saudade nesta cidade.

Rua Projetada número 05:

“RUA FLORITA MARIA DE JESUS”

Histórico- Tia avó do empreendedor Levi Cardoso de Lima, conforme cópia da certidão de óbito anexa, chegou neste município em meados de 1948, juntamente com os pais do empreendedor, trabalhou na zona rural, vindo a falecer justamente na propriedade dos empreendedores “Estancia Marlene”, amparada por eles, sendo sepultada no cemitério municipal deste município.

Rua Projetada número 06:

“RUA CLAUDEMIRA MARIA DE JESUS”

Histórico- Avó do empreendedor Levi Cardoso de Lima, conforme cópia da certidão de óbito anexa, chegando neste município em meados de 1948 juntamente com os pais do empreendedor, trabalhou nas zonas rurais vindo a falecer neste município. Sepultada no cemitério deste município.



Rua Projetada Estrada Velha Municipal para Congonhas:

"AVENIDA JOÃO BAPTISTA RIBEIRO"

Histórico- Irmão da empreendedora Marlene Ribeiro Cardoso, chegou no município em meados de 1946 juntamente com seus pais, vindos de Minas Gerais, trabalhou nas zonas rurais, vindo residir na cidade trabalhando de empregado, e tendo vindo a se estabelecer por conta própria, trabalhando como funileiro no ramo de calhas, criando seus filhos juntamente com sua esposa, Carmen Gonçalves Ribeiro, casaram-se em 28/03/1959 neste município conforme cópia da certidão de casamento anexa, vindo a falecer aos 58 anos em 02/06/1992.

Contando desde já com o apoio deste legislativo, sensibilizados os solicitantes juntamente com as famílias aqui merecidamente homenageadas, agradecem aos distintos vereadores desta renomada casa.

Cornélio Procópio, 10 de julho de 2015

EMPREENDEDORES:

SOLICITANTES

LEVI CAROSO DE LIMA

MARLENE RIBEIRO CARDOSO

Marlene Ribeiro Cardoso

PROJETO URBANÍSTICO

PARCELAMENTO DE SOLO

2/6

RESIDENCIAL ESTÂNCIA MARLENE

PROJETO / OBRA

ESTRADA VELHA MUNICIPAL PARA CONGONHAS LOCAL

CORNÉLIO PROCÓPIO PR - (MATRICULA Nº 17.045)
MUNICÍPIO / UF.

RESIDENCIAL ESTÂNCIA MARLENE

EMPREENHIMENTOS IMOBILIÁRIOS SPE LTDA

PROPRIETARIO

REALIZAÇÃO

solos
URBANISMO

QUADRO DE ÁREAS

PROJETO - RESPONSÁVEL TÉCNICO



Projeto e Responsável Técnico :
ENG: TOSHIO MISATO
CREA: 0600972161
ART: 92221220141490017

PROPRIETARIO



RESIDENCIAL ESTÂNCIA MARLENE
EMPREENHIMENTOS IMOBILIÁRIOS SPE LTDA
TOSHIO MISATO

ESCALA

1 : 1.000

DATA

OUTUBRO - 2014

OBSERVAÇÕES:

APROVAÇÕES

APROVADO

Protocolo nº

22 JAN 2015

VIGILÂNCIA SANITÁRIA
SEMPLA

Adilson Marcelino Correia
Projetista e Tecnólogo em Gestão
e Saneamento Ambiental
CREA - 123578-0/PR



APROVADO
Protocolo nº 151771
22 JAN 2015
ESTÂNCIA
MARLENE

SEMPLA

Simone de A. ...
Arquiteta e Urbanista
CAU - A21.117-3

MAPA DE IMPLANTAÇÃO

RESIDENCIAL

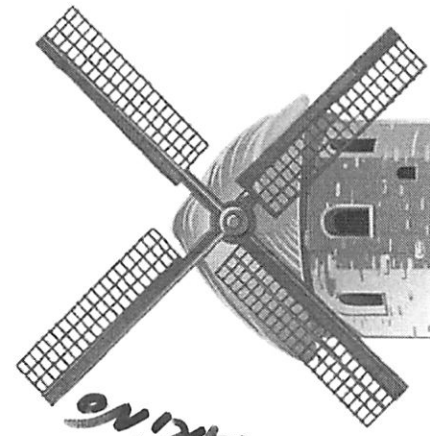

ESTÂNCIA MARLENE

CORNÉLIO PROCÓPIO | PR

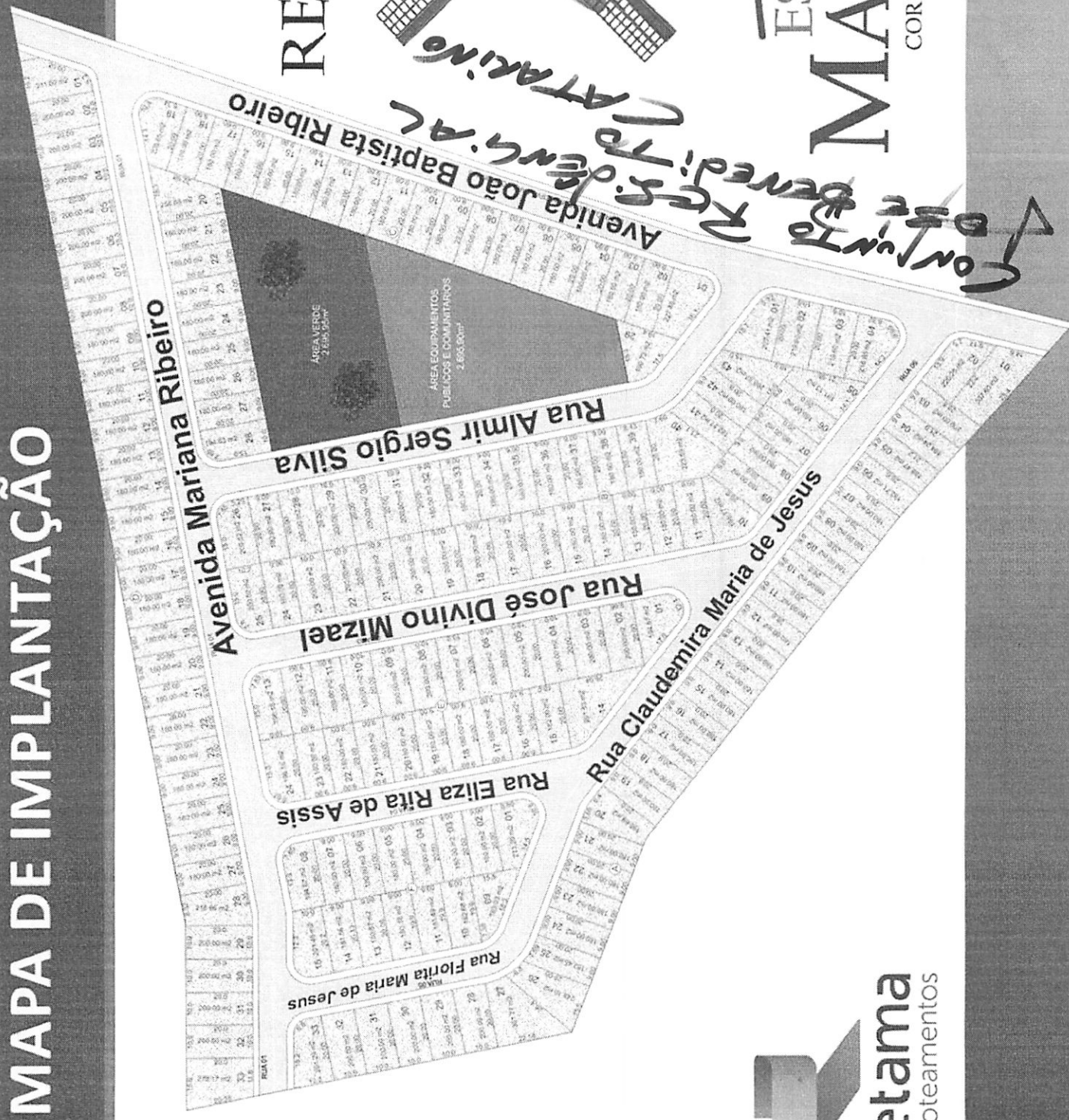

CONJUNTO RES. DENYAL
CATARINENSE



FUNARPEN
 SELO DIGITAL Nº
 i3bwq.7bJSD.c4YRG
 Controle:
 hWmsc.L0yZ
 Consulte esse selo em
 http://funarpen.com.br

CERTIDÃO DE NASCIMENTO

Nome

ALMIR SERGIO SILVA

Matrícula

084772 01 55 1963 1 00060 023 0053343 00

Data do nascimento por extenso
 Vinte e oito de dezembro de um mil e novecentos e sessenta e dois **

Dia	Mês	Ano
28	12	1962

Hora	Município do nascimento e unidade de federação
01h 00min	Cornélio Procópio-PR **

Município de registro e unidade de federação	Local de nascimento	Sexo
Cornélio Procópio-PR **	em domicílio, na Vila Henrique **	Masculino

Filiação
GERALDO LINO SILVA **
ADORNIDES RIBEIRO SILVA **

Avós
FRANCISCO LINO SILVA e CASTORINA MARIA DE JESUS
SATURNINO PINTO RIBEIRO e MARIANA NICODEMOS RIBEIRO

Gêmeo	Nome do(s) gêmeo(s)
Não	----- **

Data do registro por extenso	Número da D.N.V
Onze de março de um mil e novecentos e sessenta e três **	-----

Observações / Averbações
 Nada consta. Custas: R\$29,22 (VRC 175,00), Selo Funarpen: R\$1,99. **

Nome do Ofício
SERVIÇO DE REGISTRO CIVIL DAS PESSOAS NATURAIS
Oficial Registrador
Mariney de Andrade Pellegrini
Município / UF
Município e Comarca de CORNÉLIO PROCÓPIO - Estado do Paraná
Endereço
Rua Alagoas, nº 76 - Centro CEP: 86.300-000 - Fone: (43)3524-1449

O conteúdo da certidão é verdadeiro. Dou fé.

Cornélio Procópio -PR, 03 de julho de 2015 .

Lucimar de Oliveira Basquim
 Lucimar de Oliveira Basquim
 Escrevente





PREFEITURA DO MUNICÍPIO DE CORNÉLIO PROCÓPIO – ESTADO DO PARANÁ - BRASIL

DECLARAÇÃO

Declaramos, para os devidos fins que julgar necessário que, **ALMIR SÉRIGIO DA SILVA**, inscrito no CPF sob nº. 463.647.909-25 pertenceu ao quadro dos funcionários do Município de Cornélio Procópio – Paraná no cargo de Aux. Secretária, desde 01/01/1975 à 27/10/1983, até a presente data.

Declaramos ainda que, o vínculo empregatício foi o Regime da Consolidação das Leis do Trabalho – CLT; sendo que a partir do ano de 1994 o Regime de Trabalho passou a ser Estatutário, conforme a Lei Municipal nº 216/1994, de 14/11/1994, com o recolhimento ao Regime Geral da Previdência – INSS.

A referida é verdade e damos fé.

**Edifício da Prefeitura do Município de Cornélio Procópio,
Estado do Paraná, em 07 de Julho de 2015.**

SUELLEN FELIX CANTIERI DOS SANTOS

Diretora do Departamento

De Recursos Humanos

LIVRO DE REGISTRO DOS EMPREGADOS



VISTO DA FISCALIZAÇÃO

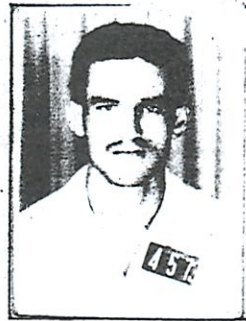

LEVI CARDOSO DE LIMA
ESTÂNCIA MARLENE
Estrada Velha de Congonhas
Município de Cornélio Procopio - Cód. 534
Código no INCRA N.º 712078008427

elo.....
pa.....
de.....
os.....
ra.....

O Sr. José Livino Mizael, portador da
Carteira de Trabalho e Previdência Social n.º 7365 série 370 Carteira de Trabalhador
Previdência Social (Rural) n.º série emitida por.....
C.F. n.º Título de Eleitor n.º da Zona, Carteira de Identidade
n.º foi admitido em 10 de outubro de 1980 para exercer a função
Baterista com o salário de Cr\$: mínimo regional
.....
mês....., no seguinte horário de trabalho: das..... às..... horas com..... horas de intervalo
reposo e alimentação.
do ao Sindicato.....

DO DE GARANTIA DO TEMPO DE SERVIÇO:

da opção 10 de outubro de 1980 Data da retratação.....
ta vinculada ao Banco Bradesco S/A

Nacionalidade <u>Brasileira</u> Nome <u>José Mizael</u> Mãe <u>Antônia Pinha</u> Nasceu em <u>Jacui m. grau</u> em <u>10</u> de <u>outubro</u> de <u>1980</u> Estado civil <u>casado</u> Grau de instrução..... Residência..... Mot. Cart. N. Hab. n.º..... Qualificação Militar..... Nome do conjuge..... Beneficiários: <u>FHRA</u> <u>ESPOLA</u> <u>casado em</u> <u>28 MARÇO 1948</u>	Quando ESTRANGEIRO N.º da Cart. mod. 19..... N.º do Reg. Geral..... Casado com brasileira?..... Tem filhos brasileiros?..... Quantos?..... Data da chegada ao Brasil:..... Naturalizado..... Decreto N.º.....	PROGRAMA DE INTEGRAÇÃO SOCIAL P I S Cadastrado em <u>16/05/1974</u> SOB N.º <u>10629483633</u> DOMICILIO BANCARIO NOME DO BANCO <u>Banco Econômica</u> <u>Federal</u> AGENCIA/CÓDIGO BANCO ENDEREÇO DA AGENCIA
	e assinatura do empregado na ocasião da admissão: <u>Bernélio Procópio</u> , <u>10</u> de <u>outubro</u> de <u>1980</u> . x <u>José Livino Mizael</u> Observações: <u>NASCEU EM JACUI-MINHAERAI</u> <u>EM 28 DE MARÇO DE 1948</u>	

Ficha dactiloscópica
Polegar direito

Observações: NASCEU EM JACUI-MINHAERAI
EM 28 DE MARÇO DE 1948



República Federativa do Brasil

REGISTRO CIVIL

Estado do Paraná - Comarca de Londrina - 1.º Ofício

Rachuel Gabriel Nunes Pires Neto

Oficial Vitalício do Registro Civil de Nascimento, Casamentos e Óbitos, do 1.º Ofício
da Sede da Comarca de Londrina - Estado do Paraná
RUA PIO XII, 65 - FONE: 23-7743

ÓBITO No =13.559=

CERTIFICO, que às fls. =162-Vs.= do Livro No. =052= de Registro

foi lavrado o assento de = ELIZA RITA DE ASSIS =

do sexo feminino de cor branca, falecido aos seis (06) dias do

mês de agosto de 1987 (um mil novecentos e oitenta e

) às tres horas e vinte minutos (03:20 hs).

no(a) Hospital Evangelico de Londrina-Paraná.

com sessenta e cinco anos de idade profissão do lar

natural de Carmo do Rio Claro-Estado de Minas Gerais

em rua Emilio Romano, 231 em Cornelio Procopio-Paraná. estado civil viuva

com a de José Lúcio Ferreira e dona Maria Rita de Barros, naturais do Esta

do de Minas Gerais e ambos já falecidos.

Foi declarante: Geraldo Lopes da Silva Junior

o atestado firmado pelo doutor Antonio Izidoro Furlan sendo que d

causa da morte =Choque Cardiogênico - Arritmia Grave - Infarto Agudo do Mioca

o sepultamento vai (foi) para o cemitério Municipal de Cornelio Procopio - Paraná.

OBSERVAÇÕES: A extinta deixa vivos, cinco filhos e não deixa bens a
inventariar.

O referido é verdade e dou fé.

Londrina, 06 de agosto de 1987

[Assinatura]
Oficial do Registro Civil



FUNARPEN
SELO DIGITAL Nº
j3bwx.Et6UD.j4gRW
Controle:
2mwxX.exSX
Consulte esse selo em
http://funarpen.com.br

IGMB | 2ZARS | D3YYFFG3 | 15X1
válido em www.ecartãoib.net



CERTIDÃO DE ÓBITO

Nome

FLORITA MARIA DE JESUS

Matrícula

084772 01 55-1995 4 00031 165 0008437 88

Sexo Feminino	Cor Branca	Estado civil e idade Viúva, 82 anos **
------------------	---------------	---

Naturalidade Altinópolis-MG **	Documento de identificação **	Eleitor ---
-----------------------------------	----------------------------------	----------------

Filiação e residência
JOSÉ LUCIO FERREIRA e MARIA RITA DE BARROS. A falecida era residente e domiciliada na Estância Marlene, em Cornélio Procópio-PR **

Data e hora do falecimento Onze de junho de um mil e novecentos e noventa e cinco, às 15h 50min **	Dia 11	Mês 06	Ano 1995
---	-----------	-----------	-------------

Local do falecimento
Casa de Misericórdia, em Cornélio Procópio-PR **

Causas
miocardiopatia dilatada **

Sepultamento / Cremação (Município e cemitério, se conhecido) Cemitério da Saudade de Cornélio Procópio-Paraná **	Declarante OSWALDO BERNARDES **
--	------------------------------------

Nome e número de documento do médico que atestou o óbito
Dr. Roberto Carderelli **

Observações / Averbacões
Nascida em 29 de abril de 1913. Apresentado a Carteira de Trabalho nº 13.176 (Série 00022/PR. Registro lavrado em: 13/06/1995. Custas: R\$29,22 (VRC 175,00), Selo Funarpen: R\$1,99. **

Nome do Ofício
SERVIÇO DE REGISTRO CIVIL DAS PESSOAS NATURAIS

Oficial Registrador
Mariney de Andrade Pellegrini

Município / UF
Município e Comarca de CORNÉLIO PROCÓPIO - Estado do Paraná

Endereço
Rua Alagoas, nº 76 - Centro
CEP: 86.300-000 - Fone: (43)3524-1449

O conteúdo da certidão é verdadeiro. Dou fé.

Cornélio Procópio -PR, 09 de julho de 2015.

Lucimar de Oliveira Busquim
Lucimar de Oliveira Busquim
Escrevente

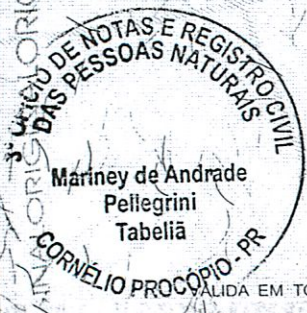

ANOREG-PR

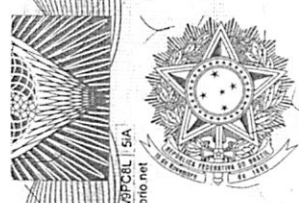

FUNARPEN
SELO DIGITAL Nº
N3bwx.EtKUD.TdERW
Controle:
3EnNQ.OiSD
Consulte esse selo em
<http://funarpen.com.br>



CERTIDÃO DE ÓBITO

Nome

CLAUDEMIRA MARIA DE JESUS

Matrícula

084772 01 55 1978 4 00025 108 0001009 23

Sexo Feminino	Cor Branca	Estado civil e idade Viúva, 80 anos ••
-------------------------	----------------------	--

Naturalidade Estado de Minas Gerais-MG ••	Documento de identificação ••	Eleitor/ ----
---	---	-------------------------

Filiação e residência
JOSÉ LÚCIO FERREIRA e MARIA RUTE DE BARROS. A falecida era residente e domiciliada em Cornélio Procópio-PR ••

Data e hora do falecimento Dezessete de fevereiro de um mil e novecentos e setenta e oito, às hora ignorada ••	Dia 17	Mês 02	Ano 1978
--	------------------	------------------	--------------------

Local do falecimento
Casa de Misericórdia, em Cornélio Procópio-PR ••

Causas
cardiopatia congestiva ••

Sepultamento / Cremação (Município e cemitério, se conhecido) Cemitério da Saudade de Cornélio Procópio-Paraná ••	Declarante OSWALDO BERNARDES ••
---	---

Nome e número de documento do médico que atestou o óbito
Dr. Roberto Carderelli ••

Observações / Averbações
Registro lavrado em: 18/02/1978. Custas: R\$29,22 (VRC 175,00), Selo Funarpen: R\$1,99. ••

Nome do Ofício
SERVIÇO DE REGISTRO CIVIL DAS PESSOAS NATURAIS

O conteúdo da certidão é verdadeiro. Dou fé.

Oficial Registrador
Mariney de Andrade Pellegrini

Cornélio Procópio-PR, 09 de julho de 2015.

Município / UF
Município e Comarca de CORNÉLIO PROCÓPIO - Estado do Paraná

Endereço
**Rua Alagoas, nº 76 - Centro
CEP: 86.300-000 - Fone: (43)3524-1449**

Lucimar de Oliveira Busquim
Lucimar de Oliveira Busquim
Escrevente

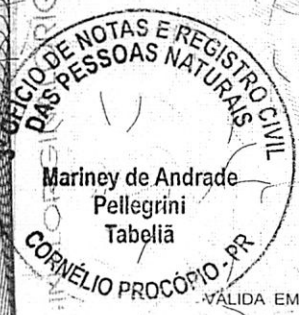

ANO REG-PR

FUNARPEN
 SELO DIGITAL Nº
 Di53D.qsRSs.52PID
 Controle:
 MdhGn.QeUW
 Consulte esse selo em
<http://funarpen.com.br>

SMA | TZZOL | 9FBXRXTG - SFD
 válido em www.ocartorio.net



CERTIDÃO DE CASAMENTO
 Nomes
JOÃO BAPTISTA RIBEIRO
CARMEN GONÇALVES RIBEIRO

Matrícula
 084772 01 55 1959 2 00030 046 0006072 51

Nomes completos de solteiro, datas e locais de nascimento, filiações dos cônjuges
JOÃO BAPTISTA RIBEIRO, nascido aos 13 de junho de 1935, natural de Botelhos-MG, solteiro, funileiro, residente e domiciliado em Cornélio Procópio-PR, filho de SATURNINO PINTO RIBEIRO e de MARIANA NICODEMO**
CARMEN GONÇALVES GARCIA, nascida aos 10 de outubro de 1931, natural de Presidente Wenceslau-SP, solteira, prendas domésticas, residente e domiciliada em Cornélio Procópio-PR, filha de DOMINGOS GONÇALVES GARCIA e de JOSEPHA RODRIGUES MERINO**

Data do registro do casamento (por extenso)

Dia	Mês	Ano
28	03	1959

 Vinte e oito de março de um mil e novecentos e cinquenta e nove **

Regime de bens do casamento
 Comunhão de Bens **

Nome que cada um dos cônjuges passou a utilizar (quando houver alteração)
 CARMEN GONÇALVES RIBEIRO **

Observações / Averbações
 Casamento celebrado em Cartório, perante o Juiz de Paz Sr. Francisco Reghin. Custas: R\$29,22 (VRC 175,00) Selo Funarpen: R\$1,99 **

Nome do Ofício
SERVIÇO DE REGISTRO CIVIL DAS PESSOAS NATURAIS

Oficial Registrador
 Mariney de Andrade Pellegrini

Município / UF
 Município e Comarca de CORNÉLIO PROCÓPIO - Estado do Paraná

Endereço
 Rua Alagoas, nº 76 - Centro
 CEP: 86.300-000 - Fone: (43)3524-1449

O conteúdo da certidão é verdadeiro. Dou fé.
 Cornélio Procópio-PR, 08 de maio de 2015.

Lucimar de Oliveira Busquim
 Lucimar de Oliveira Busquim
 Escrevente



ANO REGISTRO

REGISTRO DE IMÓVEIS

REGISTRO GERAL

1º SERVIÇO DE REGISTRO DE IMÓVEIS
Coratão Pradópolis (PR)
Rosária Mª Veloso da Silva Soares-AG.DELEGADA

LIVRO N.º 2.....DL

DATA.....

MATRÍCULA N.º 17.045/A.....



RESIDENCIAL ESTÂNCIA MARLENE⁹⁹

(FICHA AUXILIAR DA MATRÍCULA Nº 17.045/A)

LOTE:	ÁREA: m2.	MATRÍCULA:	LIVRO:
-------	-----------	------------	--------

DOMÍNIO DO MUNICÍPIO:

VIA DE CIRCULAÇÃO: RUA PROJETADAS 01 AO QS. ESTRADA VELHA	ÁREA: m2.	MATRÍCULA:	LIVRO:
	14.532,88	18.357	2-DY
ÁREA INSTITUCIONAL (DE EQUIPAMENTOS PÚBLICOS E COMUNITÁRIOS)- QD.C	2.695,90	18.358	2-DY
ÁREA VERDE - QD.C	2.698,95	18.359	2-DY

QUADRA A:

LOTE:	ÁREA: m2.	USO:	MATRÍCULA:	LIVRO:
1	307,60	Comercial		
2	220,28	Comercial		
3	200,00	Residencial		
4	194,24	Residencial		
5	188,47	Residencial		
6	182,71	Residencial		
7	180,00	Residencial		
8	180,00	Residencial		
9	180,00	Residencial		
10	180,00	Residencial		
11	180,00	Residencial		
12	180,00	Residencial		
13	180,00	Residencial		
14	180,00	Residencial		
15	180,00	Residencial	18.360	2-DY
16	180,00	Residencial	18.361	2-DY
17	180,00	Residencial	18.362	2-DY
18	180,00	Residencial		
19	180,00	Residencial		
20	195,69	Residencial		
21	180,00	Residencial		
22	180,00	Residencial		
23	180,00	Residencial		
24	180,00	Residencial		
25	183,45	Residencial		
26	248,10	Residencial		
27	301,77	Residencial		
28	200,00	Residencial		
29	200,00	Residencial		
30	200,00	Residencial	18.363	2-DY

LOTE:	ÁREA: m2.	USO:	MATRÍCULA:	LIVRO:
-------	-----------	------	------------	--------

31	200,00	Residencial	18.354	2-DY
32	200,00	Residencial		
33	201,29	Residencial		
	6.483,60			

QUADRA B:

LOTE:	ÁREA: m2.	USO:	MATRÍCULA:	LIVRO:
-------	-----------	------	------------	--------

1	207,41	Comercial		
2	219,60	Comercial		
3	219,60	Comercial		
4	216,85	Comercial		
5	191,13	Residencial		
6	180,00	Residencial		
7	180,00	Residencial		
8	180,00	Residencial		
9	180,00	Residencial		
10	198,77	Residencial		
11	180,00	Residencial		
12	180,00	Residencial		
13	180,00	Residencial		
14	180,00	Residencial		
15	180,00	Residencial		
16	200,00	Residencial		
17	200,00	Residencial		
18	200,00	Residencial	18.365	2-DY
19	200,00	Residencial	18.366	2-DY
20	200,00	Residencial		
21	200,00	Residencial		
22	200,00	Residencial		
23	200,00	Residencial		
24	180,00	Residencial		
25	200,52	Residencial		
26	200,52	Residencial		
27	180,00	Residencial		
28	200,00	Residencial		
29	200,00	Residencial		
30	200,00	Residencial		
31	200,00	Residencial		
32	180,00	Residencial	18.367	2-DY
33	180,00	Residencial	18.368	2-DY